



Förderverein der Kreiskliniken Darmstadt-Dieburg e.V.

Als kommunal getragenes Haus leisten die Kreiskliniken einen wichtigen Beitrag zu einer optimalen und wohnort-nahen medizinischen Versorgung, sowohl in der Grund- und Regelversorgung als auch mit der überregionalen Spitzenmedizin am Standort der Spezialklinik in Jugenheim.

365 Tage im Jahr, 24 Stunden am Tag sind die Mitarbeiter der Kreiskliniken Darmstadt-Dieburg für ihre Patienten da. An den beiden Standorten Groß-Umstadt und Seeheim-Jugenheim lässt sich die hervorragende medizinische und pflegerische Leistung der Kreiskliniken mit ihren rund 400 Betten und über 1200 Mitarbeitern an modernsten Maßstäben messen. Qualifizierte und engagierte Mitarbeiter warten darauf, den Patienten zu helfen, sie zu beraten, zu pflegen und zu heilen.

Die Freunde und Förderer der Kreiskliniken Darmstadt-Dieburg haben sich an beiden Standorten zusammengeslossen, um die Arbeit an den Kreiskliniken zu unterstützen.

Mit dem Förderverein sollen die Einrichtungen der Kreiskliniken Darmstadt-Dieburg im medizinischen, pflegerischen und personellen Bereich ideelle und materielle Unterstützung finden. Dabei geht es oft auch um kleinere Initiativen und Verbesserungen, die insgesamt dazu beitragen, unseren Patienten sowie ihren Angehörigen den Aufenthalt bei uns angenehmer zu machen und die Arbeit unserer Mitarbeiter zu erleichtern.

Der Förderverein arbeitet unabhängig von den Strukturen der Kreiskliniken. Er ist konfessionell und politisch ungebunden, gemeinnützig, eigenständig und selbst verantwortlich.

Als eingetragener, gemeinnütziger Verein finanziert sich der Förderverein der Kreiskliniken Darmstadt-Dieburg e.V. ausschließlich aus Spenden und den Mitgliedsbeiträgen.

„Ob große Beträge, kleine Beträge, Ideen oder Aktionen – wir freuen uns über Ihre Unterstützung.“

Mit Ihrer Mitgliedschaft oder Spende tragen Sie dazu bei, dass die Versorgung der Patienten und die Arbeitsbedingungen der Mitarbeiterinnen und Mitarbeiter weiter verbessert werden und dass die Kreiskliniken auch in Zukunft ihre wichtige Bedeutung im Klinikmarkt behalten.

Wir freuen uns über jeden Beitrag. Spendenquittungen werden auf Wunsch ausgestellt.



Mitgliedsantrag

Ich beantrage hiermit die Aufnahme als Mitglied in den Förderverein der Kreiskliniken Darmstadt-Dieburg e.V.

Vorname und Name

Straße und Hausnummer

Postleitzahl und Ort

Telefon

E-Mail

Mein Mitgliedsbeitrag beträgt _____ €/Jahr (mind. 12 €).

Der Beitrag wird einmal jährlich erhoben. Das umseitige SEPA-Lastschriftmandat ist ausgefüllt und unterschrieben dem Mitgliedsantrag beigelegt. Mit der Einreichung dieses Mitgliedsantrages erkenne ich die jeweils gültige Satzung des Vereins an.

Ich willige ein, dass der Förderverein meine o.g. persönlichen Daten zum Zwecke der Vereinsverwaltung speichert. Eine Datenübermittlung an Dritte findet nicht statt.

Bei Beendigung der Mitgliedschaft werden die personenbezogenen Daten gelöscht, soweit sie nicht entsprechend der steuerrechtlichen Vorgaben aufbewahrt werden müssen.

Die Kündigung muss schriftlich bei der Postanschrift des Vereins eingegangen sein. Die Beitragspflicht erlischt mit dem Ende der Mitgliedschaft.

Ort, Datum, Unterschrift

Förderverein der Kreiskliniken Darmstadt-Dieburg e.V.
Gläubiger-Identifikationsnummer DE08ZZZ00000499375
Mandatsreferenz: Mitgliedsnummer

SEPA-Lastschriftmandat

Ich ermächtige den Förderverein der Kreiskliniken Darmstadt-Dieburg e.V. Zahlungen von meinem Konto mittels Lastschrift einzuziehen. Zugleich weise ich mein Kreditinstitut an, die vom Förderverein der Kreiskliniken Darmstadt-Dieburg e.V. auf mein Konto gezogenen Lastschriften einzulösen.

Hinweis: Ich kann innerhalb von acht Wochen, beginnend mit dem Belastungsdatum, die Erstattung des belasteten Betrages verlangen. Es gelten dabei die mit meinem Kreditinstitut vereinbarten Bedingungen.

Vorname und Name (Kontoinhaber)

Straße und Hausnummer

Postleitzahl und Ort

IBAN

E-Mail

Ort, Datum, Unterschrift

Bitte trennen Sie den ausgefüllten Mitgliedsantrag ab und geben Sie den Antrag in den Kliniken ab oder senden Sie diesen an:

Förderverein der Kreiskliniken Darmstadt-Dieburg e.V.
Krankenhausstraße 11
64823 Groß-Umstadt

Kontakt

Förderverein der
Kreiskliniken Darmstadt-Dieburg e.V.

Vorsitzende Christel Spröbler
Sozial- und Jugenddezernentin
des Landkreises Darmstadt-Dieburg
Krankenhausstraße 11
64823 Groß-Umstadt

Telefon 0 6078 / 79 – 1001
Fax 0 6078 / 79 – 1801
E-Mail foerderverein@kreiskliniken-dadi.de

Spendenkonto

Förderverein der Kreiskliniken Darmstadt-Dieburg e.V.
IBAN: DE18 5085 2651 0110 0000 15
Institut: Sparkasse Dieburg
BIC: HELADEF1DIE
Kennwort: Spende

Wir freuen uns über jeden Beitrag.
Spendenquittungen werden auf Wunsch ausgestellt.

www.kreiskliniken-dadi.de

Förderverein der
Kreiskliniken
Darmstadt-Dieburg e.V.

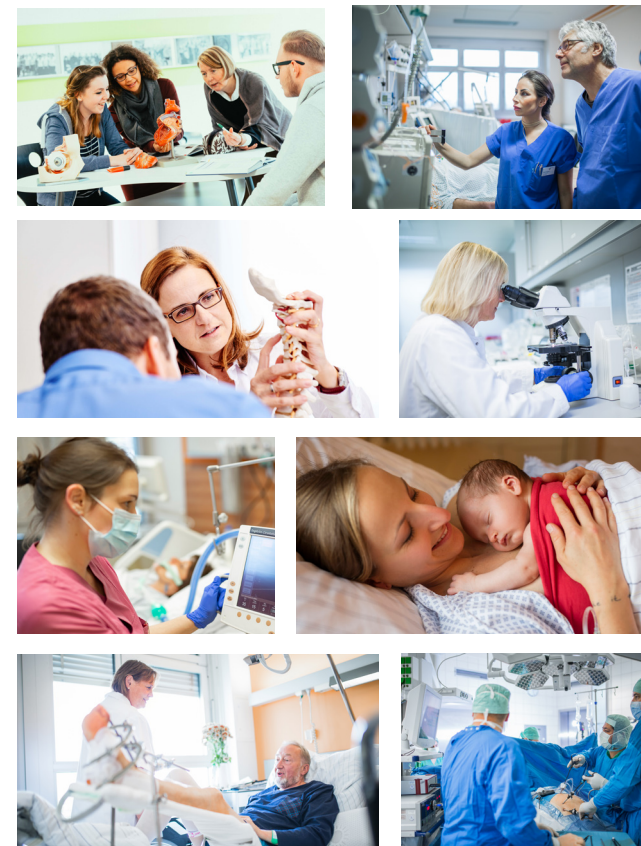

**Förderverein der
Kreiskliniken
Darmstadt-Dieburg e.V.**

07-2023